AXEPTA
-
CAMERA COMMERCIO FIRENZE

Reporting & Analysis

AXEPTA BNP PARIBAS | EXPERIENCE MORE

VOLUMES TREND BY MERCHANT CATEGORY

BASE DI RIFERIMENTO ANNO 2019

AXEPTA BNP PARIBAS | EXPERIENCE MORE

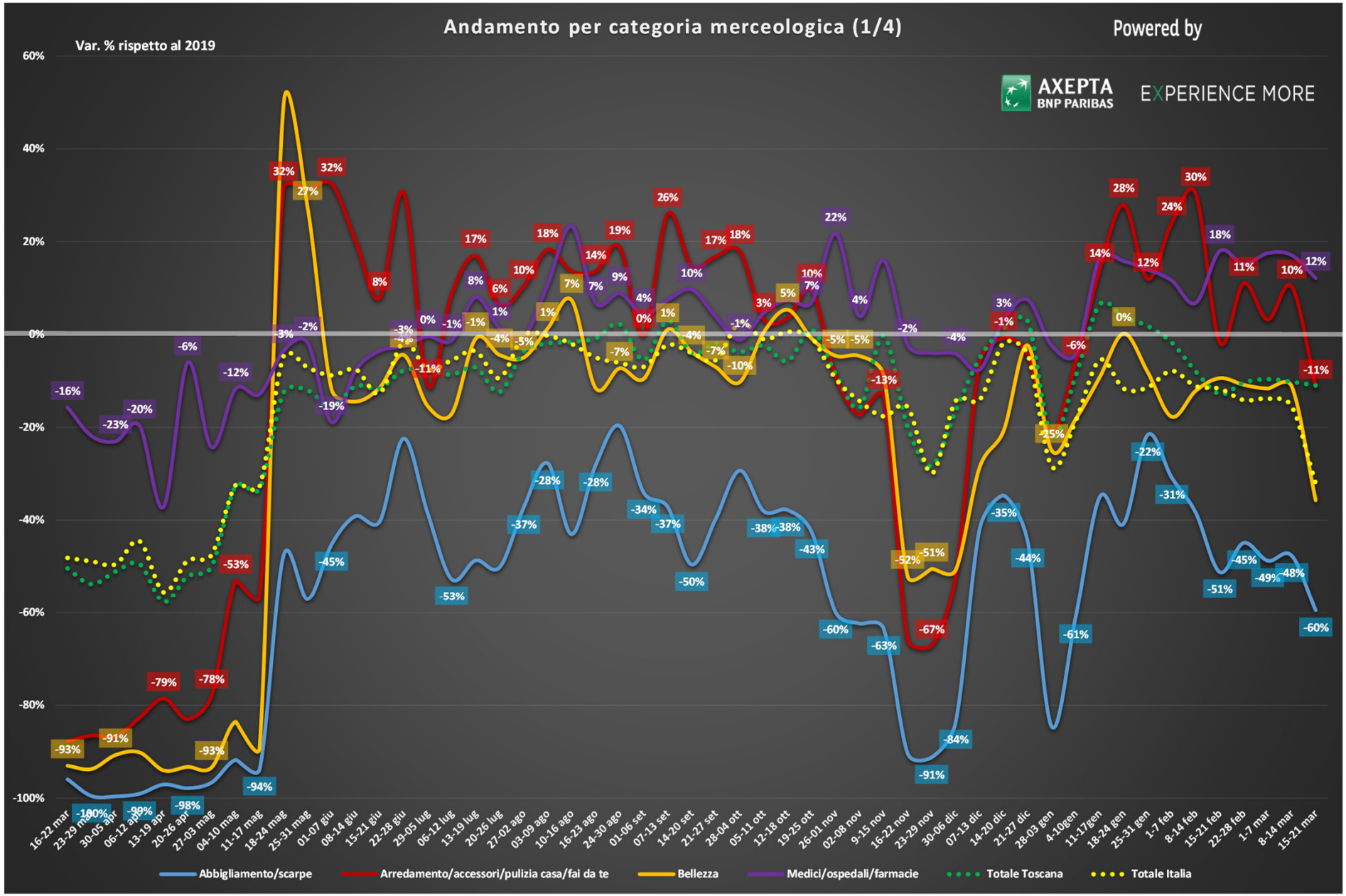
Andamento per categoria merceologica (1/4)
Var. % rispetto al 2019
Powered by
AXEPTA BNP PARIBAS
EXPERIENCE MORE
60%
40%
20%
0%
-20%
-40%
-60%
-80%
-100%
16-22 mar
23-29 mar
30-05 apr
06-12 apr
13-19 apr
20-26 apr
27-03 mag
04-10 mag
11-17 mag
18-24 mag
25-31 mag
01-07 giu
08-14 giu
15-21 giu
22-28 giu
29-05 lug
06-12 lug
13-19 lug
20-26 lug
27-02 ago
03-09 ago
10-16 ago
16-23 ago
24-30 ago
01-06 set
07-13 set
14-20 set
21-27 set
28-04 ott
05-11 ott
12-18 ott
19-25 ott
26-01 nov
02-08 nov
9-15 nov
16-22 nov
23-29 nov
30-06 dic
07-13 dic
14-20 dic
21-27 dic
28-03 gen
4-10gen
11-17gen
18-24 gen
25-31 gen
1-7 feb
8-14 feb
15-21 feb
22-28 feb
1-7 mar
8-14 mar
15-21 mar
Abbigliamento/scarpe
Arredamento/accessori/pulizia casa/fai da te
Bellezza
Medici/ospedali/farmacie
Totale Toscana
Totale Italia

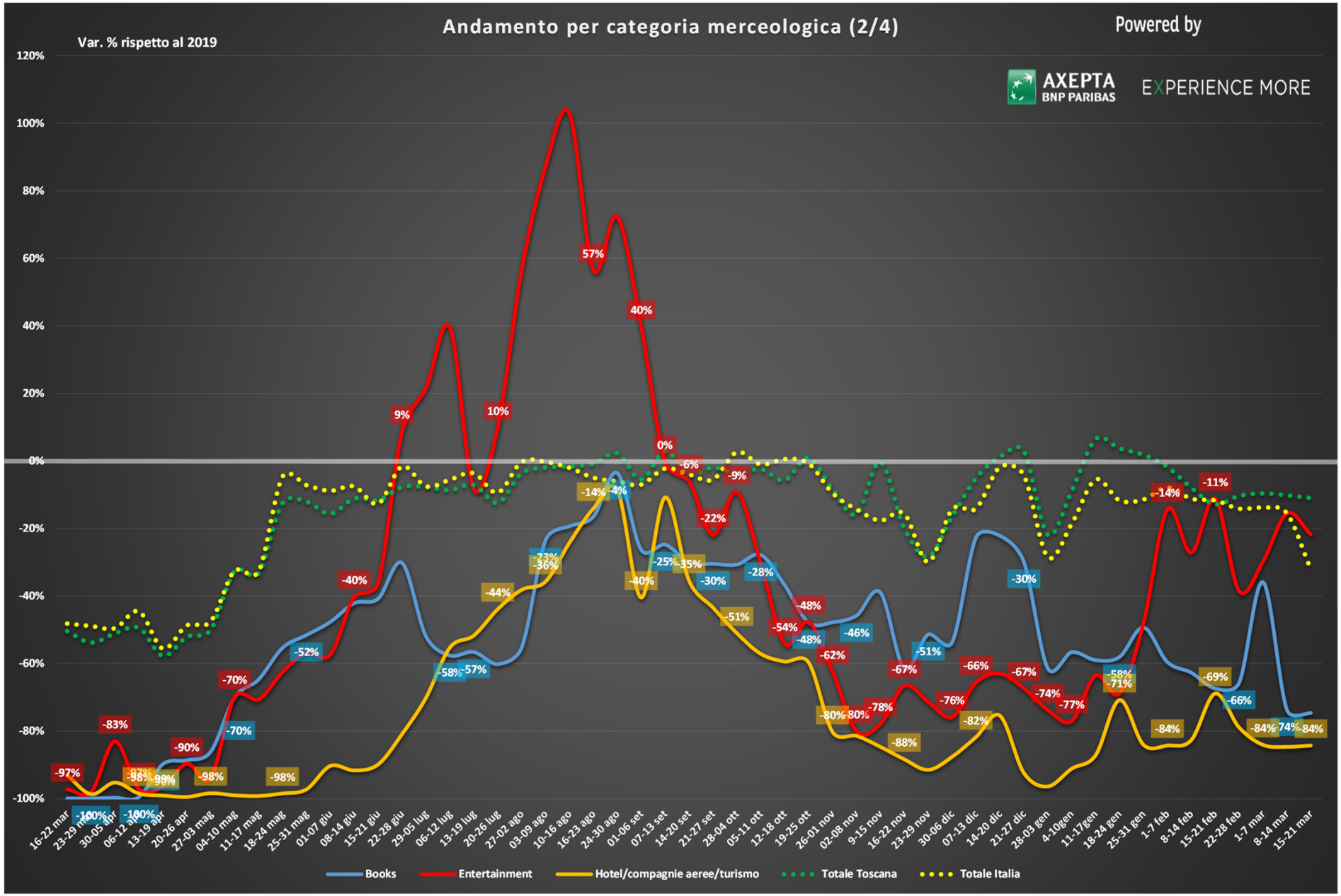
Andamento per categoria merceologica (2/4)
Var. % rispetto al 2019
Powered by
AXEPTA BNP PARIBAS
EXPERIENCE MORE
120%
100%
80%
60%
40%
20%
0%
-20%
-40%
-60%
-80%
-100%
16-22 mar
23-29 mar
30-05 apr
06-12 apr
13-19 apr
20-26 apr
27-03 mag
04-10 mag
11-17 mag
18-24 mag
25-31 mag
01-07 giu
08-14 giu
15-21 giu
22-28 giu
29-05 lug
06-12 lug
13-19 lug
20-26 lug
27-02 ago
03-09 ago
10-16 ago
16-23 ago
24-30 ago
01-06 set
07-13 set
14-20 set
21-27 set
28-04 ott
05-11 ott
12-18 ott
19-25 ott
26-01 nov
02-08 nov
9-15 nov
16-22 nov
23-29 nov
30-06 dic
07-13 dic
14-20 dic
21-27 dic
28-03 gen
4-10gen
11-17gen
18-24 gen
25-31 gen
1-7 feb
8-14 feb
15-21 feb
22-28 feb
1-7 mar
8-14 mar
15-21 mar
Books
Entertainment
Hotel/compagnie aeree/turismo
Totale Toscana
Totale Italia

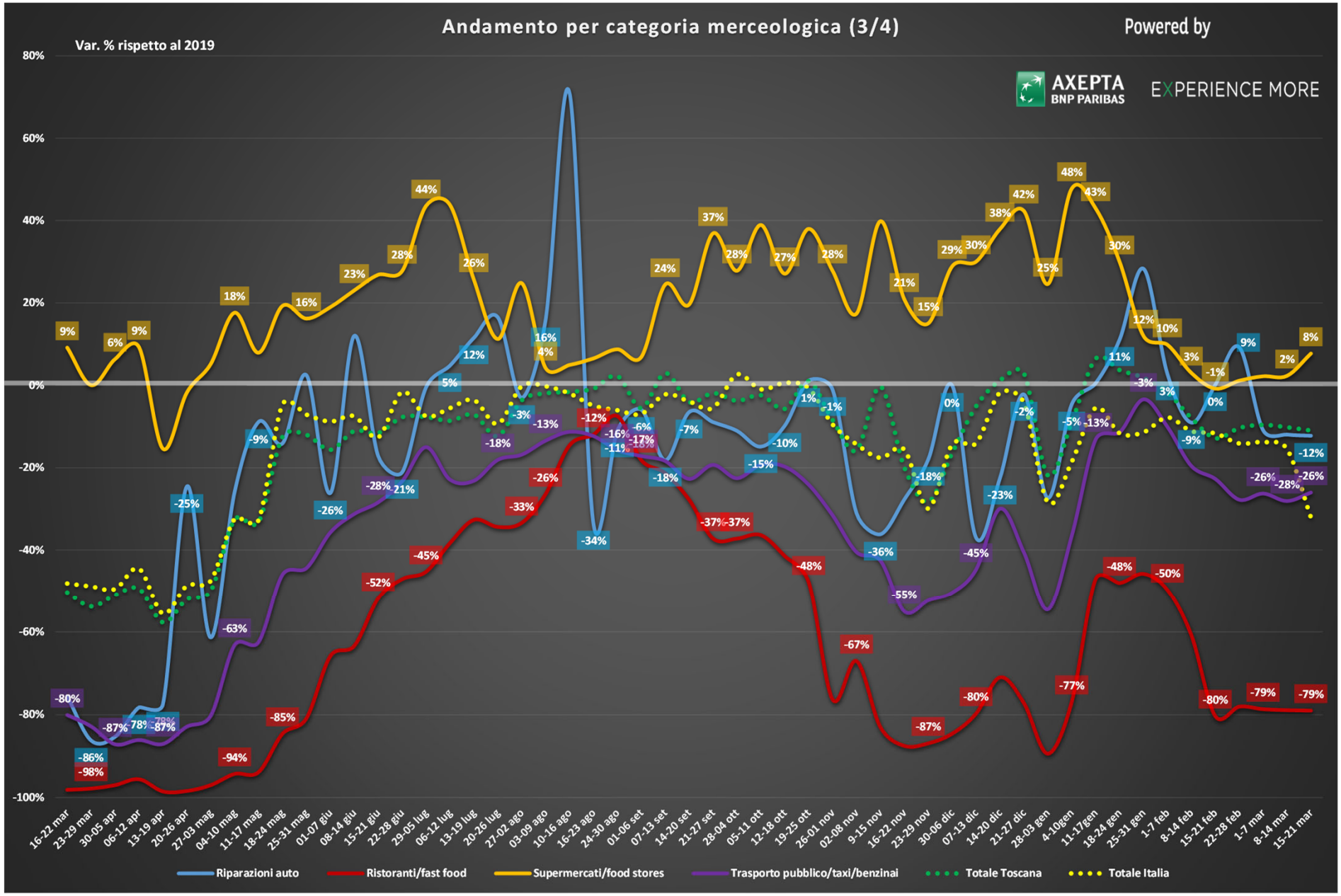
Andamento per categoria merceologica (3/4)
Var. % rispetto al 2019
Powered by
AXEPTA BNP PARIBAS
EXPERIENCE MORE
80%
60%
40%
20%
0%
-20%
-40%
-60%
-80%
-100%
16-22 mar
23-29 mar
30-05 apr
06-12 apr
13-19 apr
20-26 apr
27-03 mag
04-10 mag
11-17 mag
18-24 mag
25-31 mag
01-07 giu
08-14 giu
15-21 giu
22-28 giu
29-05 lug
06-12 lug
13-19 lug
20-26 lug
27-02 ago
03-09 ago
10-16 ago
16-23 ago
24-30 ago
01-06 set
07-13 set
14-20 set
21-27 set
28-04 ott
05-11 ott
12-18 ott
19-25 ott
26-01 nov
02-08 nov
9-15 nov
16-22 nov
23-29 nov
30-06 dic
07-13 dic
14-20 dic
21-27 dic
28-03 gen
4-10gen
11-17gen
18-24 gen
25-31 gen
1-7 feb
8-14 feb
15-21 feb
22-28 feb
1-7 mar
8-14 mar
15-21 mar
Riparazioni auto
Ristoranti/fast food
Supermercati/food stores
Trasporto pubblico/taxi/benzinai
Totale Toscana
Totale Italia

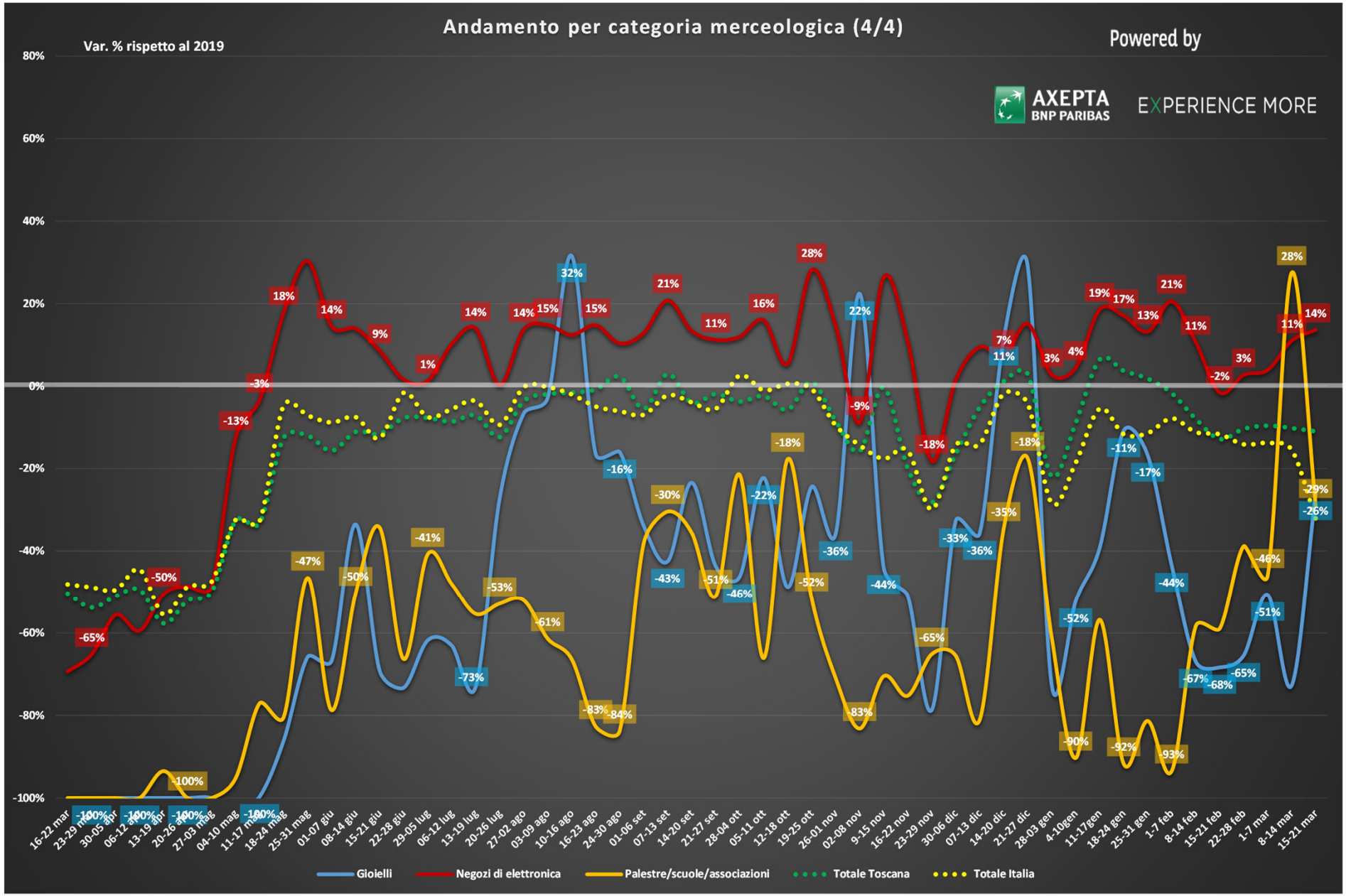
Andamento per categoria merceologica (4/4)
Var. % rispetto al 2019
Powered by
AXEPTA BNP PARIBAS
EXPERIENCE MORE
80%
60%
40%
20%
0%
-20%
-40%
-60%
-80%
-100%
16-22 mar
23-29 mar
30-05 apr
06-12 apr
13-19 apr
20-26 apr
27-03 mag
04-10 mag
11-17 mag
18-24 mag
25-31 mag
01-07 giu
08-14 giu
15-21 giu
22-28 giu
29-05 lug
06-12 lug
13-19 lug
20-26 lug
27-02 ago
03-09 ago
10-16 ago
16-23 ago
24-30 ago
01-06 set
07-13 set
14-20 set
21-27 set
28-04 ott
05-11 ott
12-18 ott
19-25 ott
26-01 nov
02-08 nov
9-15 nov
16-22 nov
23-29 nov
30-06 dic
07-13 dic
14-20 dic
21-27 dic
28-03 gen
4-10gen
11-17gen
18-24 gen
25-31 gen
1-7 feb
8-14 feb
15-21 feb
22-28 feb
1-7 mar
8-14 mar
15-21 mar
Gioielli
Negozi di elettronica
Palestre/scuole/associazioni
Totale Toscana
Totale Italia

VOLUMES TREND BY COUNTRY

BASE DI RIFERIMENTO ANNO 2019

AXEPTA BNP PARIBAS | EXPERIENCE MORE

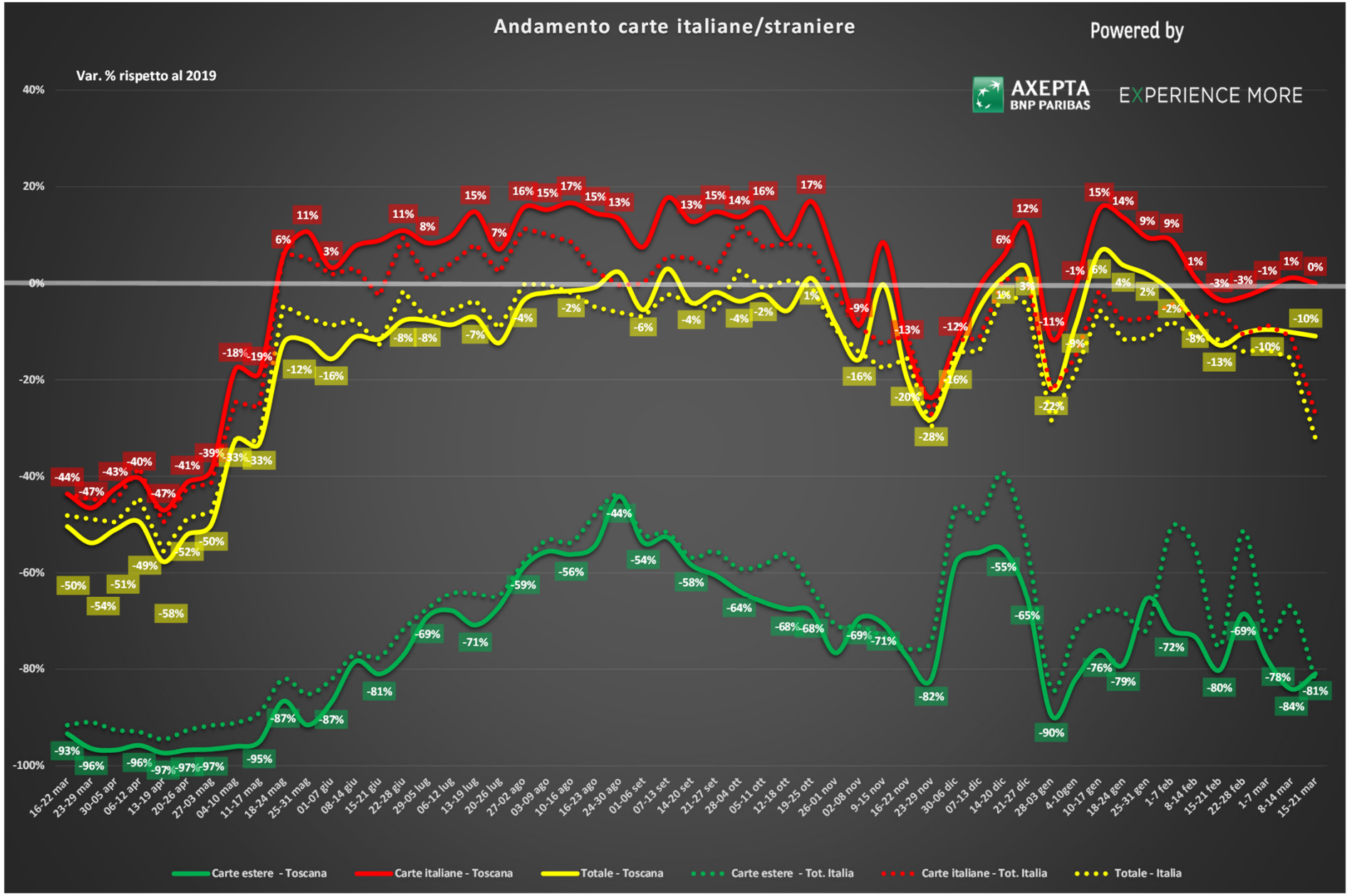
Andamento carte italiane/straniere
Powered by
AXEPTA BNP PARIBAS
EXPERIENCE MORE
Var. % rispetto al 2019
40%
20%
0%
-20%
-40%
-60%
-80%
-100%
16-22 mar
23-29 mar
30-05 apr
06-12 apr
13-19 apr
20-26 apr
27-03 mag
04-10 mag
11-17 mag
18-24 mag
25-31 mag
01-07 giu
08-14 giu
15-21 giu
22-28 giu
29-05 lug
06-12 lug
13-19 lug
20-26 lug
27-02 ago
03-09 ago
10-16 ago
16-23 ago
24-30 ago
01-06 set
07-13 set
14-20 set
21-27 set
28-04 ott
05-11 ott
12-18 ott
19-25 ott
26-01 nov
02-08 nov
9-15 nov
16-22 nov
23-29 nov
30-06 dic
07-13 dic
14-20 dic
21-27 dic
28-03 gen
4-10gen
10-17 gen
18-24 gen
25-31 gen
1-7 feb
8-14 feb
15-21 feb
22-28 feb
1-7 mar
8-14 mar
15-21 mar
Carte estere - Toscana
Carte italiane - Toscana
Totale - Toscana
Carte estere - Tot. Italia
Carte italiane - Tot. Italia
Totale - Italia

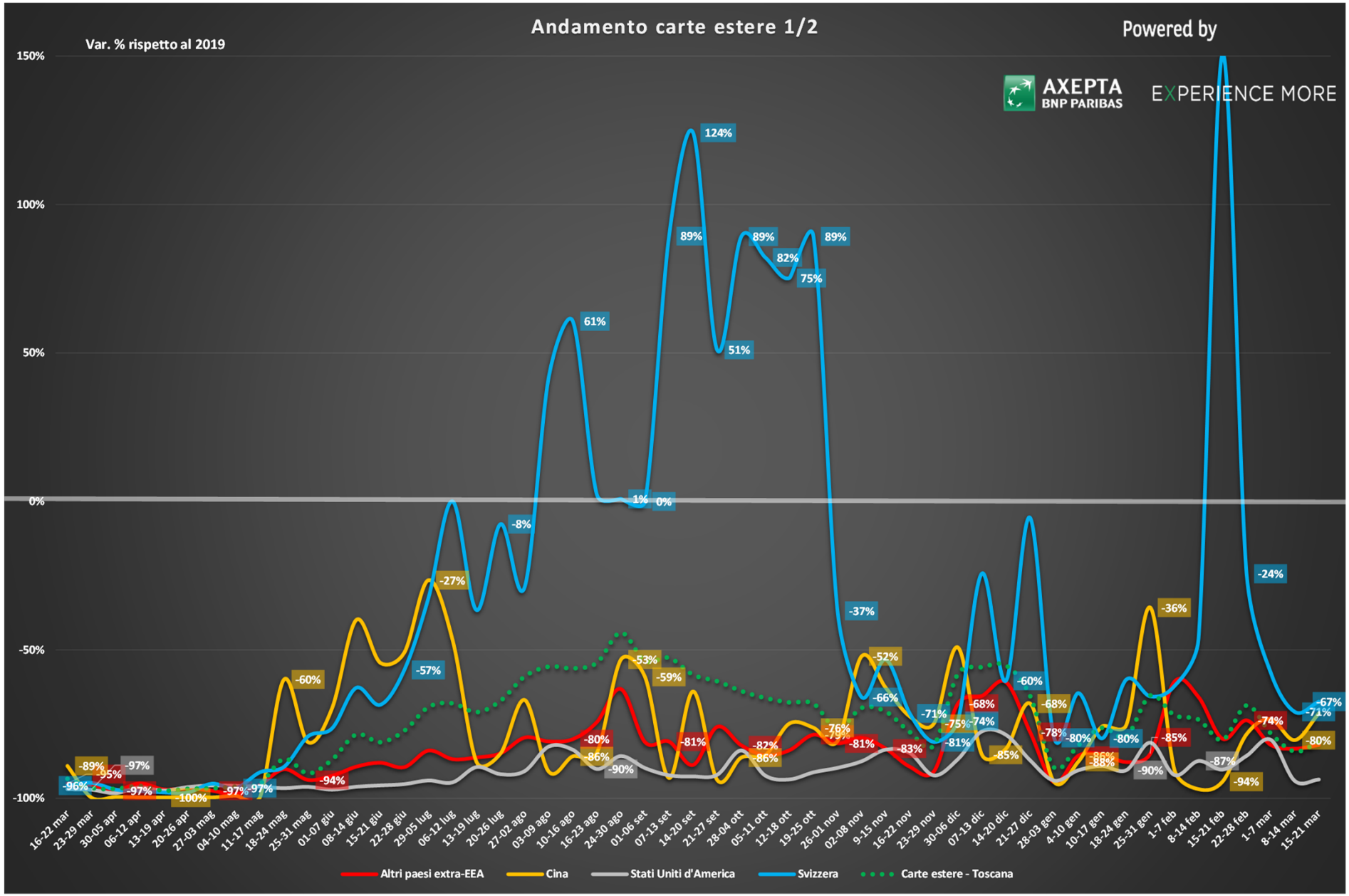

AXEPTA BNP PARIBAS

EXPERIENCE MORE

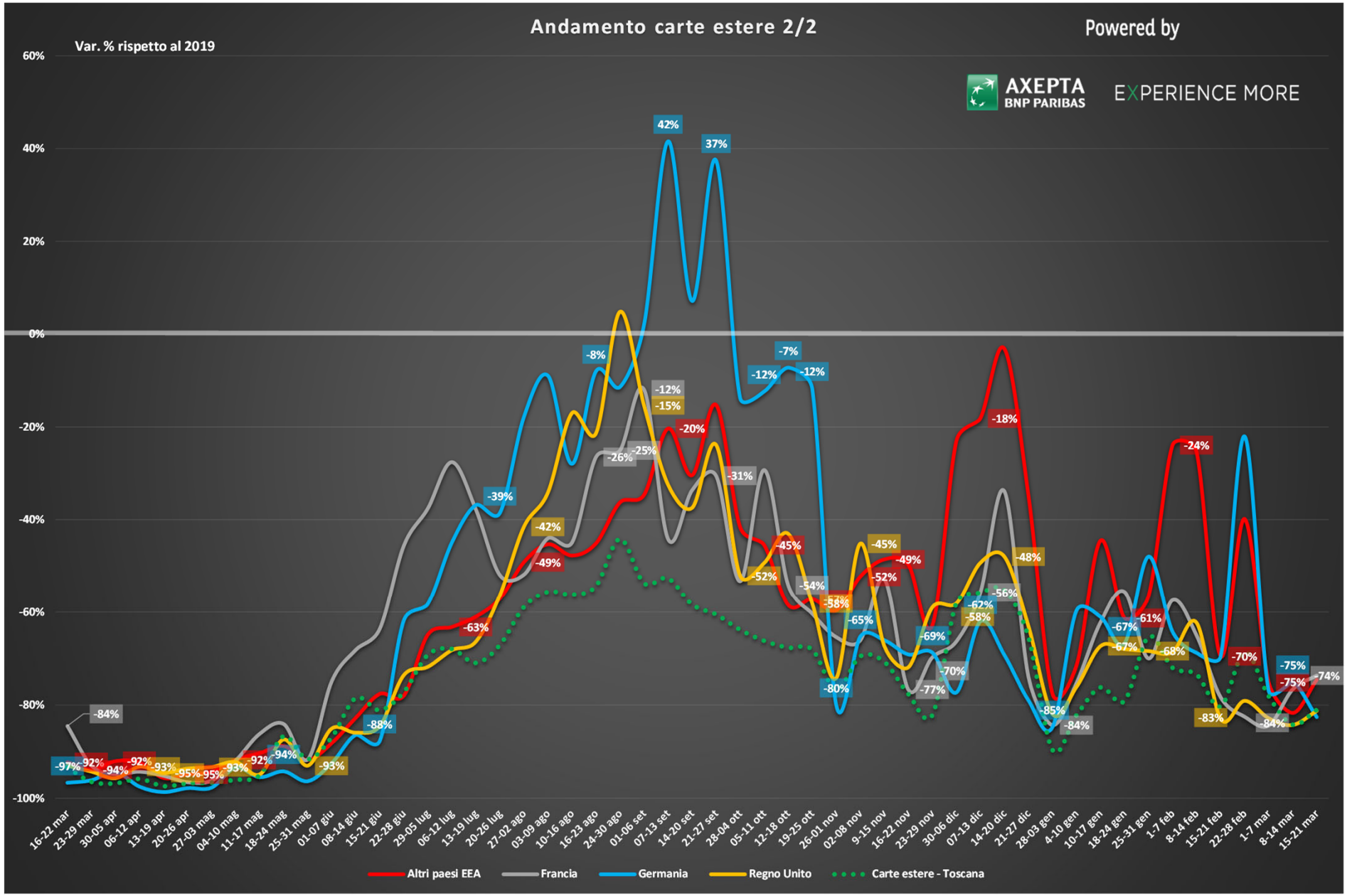
Andamento carte estere 2/2
Var. % rispetto al 2019
Powered by
AXEPTA BNP PARIBAS
EXPERIENCE MORE
60%
40%
20%
0%
-20%
-40%
-60%
-80%
-100%
16-22 mar
23-29 mar
30-05 apr
06-12 apr
13-19 apr
20-26 apr
27-03 mag
04-10 mag
11-17 mag
18-24 mag
25-31 mag
01-07 giu
08-14 giu
15-21 giu
22-28 giu
29-05 lug
06-12 lug
13-19 lug
20-26 lug
27-02 ago
03-09 ago
10-16 ago
16-23 ago
24-30 ago
01-06 set
07-13 set
14-20 set
21-27 set
28-04 ott
05-11 ott
12-18 ott
19-25 ott
26-01 nov
02-08 nov
9-15 nov
16-22 nov
23-29 nov
30-06 dic
07-13 dic
14-20 dic
21-27 dic
28-03 gen
4-10 gen
10-17 gen
18-24 gen
25-31 gen
1-7 feb
8-14 feb
15-21 feb
22-28 feb
1-7 mar
8-14 mar
15-21 mar
Altri paesi EEA
Francia
Germania
Regno Unito
Carte estere - Toscana

I dati in questo rapporto si basano su pagamenti con carte di debito e credito effettuate su terminali e soluzioni di pagamento gestiti da Axepta S.p.A.. I dati possono differire dalla spesa totale per molte ragioni, incluse differenze tra i modelli di spesa in contanti e con carta, differenze geografiche e demografiche tra il panel di transazioni osservate da Axepta e gli acquisti complessivi.
Questo rapporto utilizza rigorosi protocolli di sicurezza per dati selezionati provenienti dalle transazioni con carte di credito e debito per garantire che tutte le informazioni siano mantenute riservate e protette. Tutti i dati selezionati sono altamente aggregati e tutte le informazioni identificabili univoche vengono rimosse dai dati prima di riceverli. Non possiamo distribuire i dati sottostanti alla base del rapporto.

AXEPTA BNP PARIBAS | EXPERIENCE MORE