

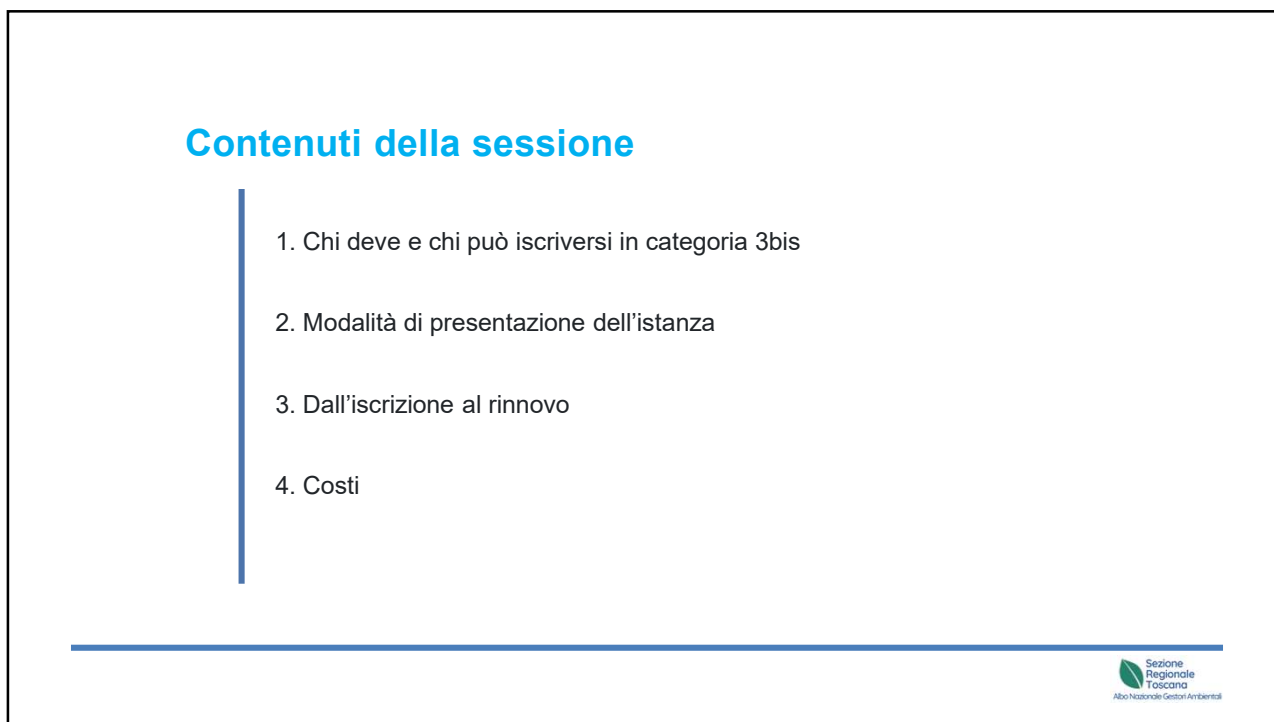

1



Si ricorda<sup>2</sup>che è vietata la riproduzione,

anche parziale, e la pubblicazione.

## Chi deve e chi può iscriversi in categoria 3BIS

L'iscrizione all' Albo gestori ambientali per l'attività di **raccolta, raggruppamento e/o trasporto di Rifiuti di Apparecchiature Elettriche ed Elettroniche (RAEE)** è disciplinato dal nuovo Regolamento dell'Albo Gestori Ambientali all'articolo 8, comma 1c del [D.M. n.120/2014](#).

Possono iscriversi nella Categoria 3 bis dell'Albo gestori ambientali i seguenti soggetti:

- **distributori** di AEE domestici o professionali
- **installatori/manutentori/gestori dei centri di assistenza tecnica** di AEE
- **trasportatori** di RAEE che agiscono in nome e per conto dei distributori



Art. 212 D.Lgs. 152/2006



3

## Chi deve e chi può iscriversi in categoria 3BIS

### DISTRIBUTORI

Sono i soli ad avere l'OBBLIGO DI ISCRIZIONE e sono coloro che svolgono attività di MESSA A DISPOSIZIONE DI:

- **AEE domestiche** per le quali sono obbligati, al momento della fornitura di una nuova AEE, al ritiro gratuito dell'apparecchiatura sostituita di tipo equivalente o che abbia svolto le stesse funzioni del nuovo apparecchio (obbligo di ritiro 1 contro 1). I distributori AEE con superficie di vendita superiore a 400 metri quadri hanno l'obbligo di ritirare gratuitamente **RAEE di piccolissime dimensioni** conferiti dagli utilizzatori, senza obbligo di acquisto di AEE equivalenti ([D.M. n. 121/2016](#)) (obbligo del ritiro uno contro zero)
- **AEE professionali** per le quali devono essere formalmente incaricati dai produttori delle apparecchiature professionali di provvedere al ritiro dei relativi RAEE, per le attività di raggruppamento e trasporto.



Si ricorda che è vietata la riproduzione,

anche parziale, e la pubblicazione.

## Chi deve e chi può iscriversi in categoria 3BIS

### Installatori/manutentori/gestori di centri di assistenza tecnica

Sono coloro che svolgono ATTIVITA' DI INSTALLAZIONE E RIPARAZIONE DI:

- **AEE domestiche:** per le attività di raggruppamento dei RAEE domestici ritirati presso i locali del proprio esercizio e/o per il trasporto dei RAEE con mezzi propri presso i centri di raccolta;
- **AEE professionali:** formalmente incaricati dai produttori delle apparecchiature di provvedere al ritiro, per le attività di raggruppamento e trasporto RAEE.

5

## Chi deve e chi può iscriversi in categoria 3BIS

### TRASPORTATORI

Sono esclusivamente coloro che svolgono ATTIVITA' DI TRASPORTO MERCI CONTO TERZI (pertanto iscritti al REN o all'ALBO AUTOTRASPORTATORI) ed effettuano, SU INCARICO DEI DISTRIBUTORI/RIVENDITORI, il trasporto di:

- **RAEE domestici:** dal domicilio del consumatore al centro di raccolta o al luogo di raggruppamento del distributore (punto vendita o altro luogo nella disponibilità del Distributore) e dal luogo di raggruppamento al centro di raccolta;
- **RAEE professionali:** dal domicilio dell'utente non domestico all'impianto autorizzato indicato dai produttori o al luogo dove il distributore effettua il raggruppamento o da quest'ultimo all'impianto autorizzato

Si ricorda che è vietata la riproduzione,

anche parziale, e la pubblicazione.



7

## Modalità di presentazione dell'istanza

### Requisiti soggettivi

**Le imprese e gli enti sono iscritti all'Albo:**

- nella persona del titolare, nel caso di impresa individuale;
- nella persona del legale rappresentante.

**Per l'iscrizione all'Albo occorre che i soggetti:**

- a) siano cittadini italiani o cittadini di Stati membri della UE o cittadini di un altro Stato, a condizione che quest'ultimo riconosca analogo diritto ai cittadini italiani;
- b) siano iscritti al Registro delle Imprese o al Repertorio Economico Amministrativo
- c) non siano in stato di interdizione o inabilitazione ovvero di interdizione temporanea dagli uffici direttivi delle persone giuridiche e delle imprese;
  - d) non abbiano riportato condanna passata in giudicato...., :
    - 1) a pena detentiva per reati previsti dalle norme a tutela dell'ambiente, ivi incluse le norme a tutela della salute, le norme in materia edilizia e in materia urbanistica;
    - 2) alla reclusione per un tempo superiore ad un anno per delitti non colposi.

Non si tiene conto della condanna qualora siano decorsi almeno dieci anni dalla data del passaggio in giudicato della relativa sentenza, oppure sia stata concessa la sospensione condizionale della pena e sia intervenuta l'estinzione del reato ... oppure sia stata ottenuta la riabilitazione;

  - e) siano in regola con gli obblighi relativi al pagamento dei contributi previdenziali e assistenziali a favore dei lavoratori (DURC regolare);
  - f) non sussistono nei loro confronti le cause di divieto, di decadenza o di sospensione di cui all'articolo 67 del decreto legislativo 6 settembre 2011, n. 159 (NULLA OSTA ANTIMAFIA)
  - g) non si trovino, in sede di prima iscrizione, in stato di liquidazione o siano, comunque, soggetti ad una procedura concorsuale ...;

Si ricorda<sup>8</sup> che è vietata la riproduzione,

anche parziale, e la pubblicazione.

## Modalità di presentazione dell'istanza

Deve essere presentata una comunicazione, in modalità telematica, alla Sezione regionale o provinciale dell'Albo territoriale competente con la quale attestare sotto la propria responsabilità:

✓ **LA SEDE DELL'IMPRESA;**

✓ **L'ATTIVITA' PER IL QUALE SI RICHIEDE L'ISCRIZIONE:**

**1. Distributore:** dovrà essere selezionato dalle imprese che svolgono attività di commercio di AEE;

**2. Installatore/gestore di centri di assistenza tecnica di AEE:** dovrà essere barrato da chi effettua l'attività di installazione di AEE. Qualora l'impresa, oltre all'attività di installazione, svolga anche attività di vendita, dovrà compilare sia la sezione installatore che distributore;

**3. Trasportatore:** dovrà essere scelto solo ed esclusivamente dalle imprese che svolgono attività di trasporto merci conto terzi (che effettuano cioè il ritiro di un RAEE su incarico dei distributori/rivenditori).

9

## Modalità di presentazione dell'istanza

The screenshot shows the 'Ambiente Test' web application interface. At the top, there are language selection icons (Italy, UK, Germany) and 'Lingua corrente: IT'. The main header includes 'Ambiente Test', 'Ministero dell'Ambiente e della Tutela del Territorio e del Mare', and 'Ambiente Test'. Below this is 'Albo Nazionale Gestori Ambientali' and 'Accesso online alla banca dati dell'Albo'. The user is identified as 'Utente: [236909]' with 'ASSISTENZA' and 'Logout' buttons. The main content area shows 'Impresa MI00000 - 02593500180 - Fausta Conti SRL' and 'Posizione attuale Istanza in corso - 3 bis'. There are two sections: 'Dettaglio categoria RAEE' and 'Codici CER'. Under 'Dettaglio categoria RAEE', there are checkboxes for 'Attività' (Trasportatore, Installatore, Distributore) and 'Tipologia RAEE' (Domestici, Professionali). Under 'Operazioni', there are checkboxes for 'Trasporto' and 'Raggruppamento'. Under 'Codici CER', there are links for 'Codici CER per la categoria RAEE' and 'Tipologie rifiuti per la categoria RAEE'. A 'Modifica' button is also present. At the bottom, there is a section for 'Centri di Raggruppamento'.

Si ricorda che è vietata la riproduzione,

anche parziale, e la pubblicazione.

## Modalità di presentazione dell'istanza

### ✓ OPERAZIONE PER LA QUALE SI RICHIEDE L'ISCRIZIONE:

#### 1. Trasporto

occorre indicare gli estremi identificativi dei mezzi da utilizzare per il trasporto dei RAEE e dichiarare che gli stessi sono tecnicamente idonei al trasporto dei rifiuti indicati e rispettano le condizioni di cui all'art. 2, comma 1, lettera d) del DM 65/2010.

Dei mezzi, che devono essere nella disponibilità dell'impresa, deve essere allegata copia fronte/retro aggiornata della carta di circolazione o, se non ancora disponibile, della carta provvisoria di circolazione o della ricevuta sostitutiva del documento di circolazione in corso di validità.

Nel caso di mezzi in locazione, occorre inviare, oltre al libretto di circolazione, copia fronte/retro del contratto di locazione e/o del verbale di consegna. Per i mezzi "uso proprio" aventi massa superiore alle 6 tonnellate, licenza al trasporto di cose per conto proprio rilasciato dall'ufficio Trasporti della Provincia.

## Modalità di presentazione dell'istanza

### ATTENZIONE!

➤ I **mezzi utilizzati da distributori e installatori** per il trasporto dei RAEE dovranno essere tendenzialmente "uso proprio" o, se in locazione, "uso di terzi da locare senza conducente".

➤ I **mezzi utilizzati dai Trasportatori** dovranno essere esclusivamente «uso terzi».

### TITOLI DI DISPONIBILITA' DEI MEZZI

- Proprietà dell'impresa
- Usufrutto
- Acquisto con patto di riservato dominio
- Leasing
- Locazione senza conducente
- Comodato

## Modalità di presentazione dell'istanza

### 2. RAGGRUPPAMENTO (LdR - deposito preliminare alla raccolta dei RAEE)

occorre indicare l'indirizzo completo del luogo presso il quale verranno raggruppati i RAEE in attesa del trasporto che deve essere conforme ai requisiti di cui all'articolo 11, comma 2, lettera b), del D.Lgs. 14 marzo 2014, n. 49 (idoneità, inaccessibilità a terzi, pavimentazione, copertura).

#### ATTENZIONE!

- Il **luogo di raggruppamento dei distributori** può essere un *punto vendita* oppure un *luogo diverso dal punto vendita* del quale occorre indicare il proprietario e il titolo giuridico di utilizzo;
- Il **luogo di raggruppamento degli installatori/gestori di centri di assistenza tecnica** deve essere il *luogo di esercizio della propria attività, sede o unità locale*;
- I **trasportatori non possono svolgere attività di raggruppamento**, ma devono indicare i luoghi di raggruppamento dei distributori per conto dei quali trasportano i RAEE

13

## Modalità di presentazione dell'istanza

### LE TIPOLOGIE DI RAEE RAGGRUPPATI (DOMESTICI E/O PROFESSIONALI), CON L'INDICAZIONE DEI RELATIVI CODICI EER E DELLE RELATIVE TIPOLOGIE:

**1. RAEE domestici:** provenienti da nuclei domestici o equivalenti, sono classificabili con i seguenti codici-rifiuto:

- **20.01.21** tubi fluorescenti ed altri rifiuti contenenti mercurio
- **20.01.23\*** apparecchiature fuori uso contenenti clorofluorocarburi
- **20.01.35\*** apparecchiature elettriche ed elettroniche fuori uso, diverse da quelle di cui alla voce 20 01 21 e 20 01 23, contenenti componenti pericolosi
- **20.01.36** apparecchiature elettriche ed elettroniche fuori uso, diverse da quelle di cui alle voci 20 01 21, 20 01 23 e 20 01 35

Si ricorda che è vietata la riproduzione,

anche parziale, e la pubblicazione.

## Modalità di presentazione dell'istanza

### 2. RAEE professionali:

destinati ad un utilizzo diverso da quello domestico come, ad esempio, apparecchiature elettromedicali, macchinari per la stampa massiva, elettrodomestici per la ristorazione, etc.

Sono classificabili con i seguenti codici-rifiuto:

- **16.02.10\*** apparecchiature fuori uso contenenti PCB o da essi contaminate, diverse da quelle di cui alla voce 16 02 09
- **16.02.11\*** apparecchiature fuori uso, contenenti clorofluorocarburi, HCFC, HFC
- **16.02.12\*** apparecchiature fuori uso, contenenti amianto in fibre libere
- **16.02.13\*** apparecchiature fuori uso, contenenti componenti pericolosi (3) diversi da quelli di cui alle voci da 16 02 09 a 16 02 12
- **16.02.14** apparecchiature fuori uso, diverse da quelle di cui alle voci da 16 02 09 a 16 02 13

15

## Modalità di presentazione dell'istanza

**LE TIPOLOGIE DI RAEE RAGGRUPPATI (DOMESTICI E/O PROFESSIONALI), CON L'INDICAZIONE DEI RELATIVI CODICI EER E DELLE RELATIVE TIPOLOGIE:**

Impresa MI00000

Impresa MI00000 - Posizione attuale Istanza in corso - 3 bis - **Codici rifiuto**

Istanza in corso

**Domestici**

20.00.00	20.01.00	20.01.21*	20.01.23*	20.01.35*	20.01.36
----------	----------	-----------	-----------	-----------	----------

**Professionali**

16.00.00	16.02.00	16.02.10*	16.02.11*	16.02.12*	16.02.13*
----------	----------	-----------	-----------	-----------	-----------

apparecchiature elettriche ed elettroniche fuori uso, diverse da quelle di cui alle voci 20 01 21, 20 01 23 e 20 01 35

Ritorna all'istanza

**Azioni**

- Info
- Inserisci**
- Cancella
- Annulla
- Salva
- Salva e chiudi**

Si ricorda che è vietata la riproduzione,

anche parziale, e la pubblicazione.



## Modalità di presentazione dell'istanza

### LE TIPOLOGIE DI AEE RACCOLTE (DOMESTICI E/O PROFESSIONALI)

Impresa MI00000

Impresa MI00000 - .....  
 Posizione attuale Istanza in corso - 3 bis - Codici rifiuto

Istanza in corso

1	1.1	1.2	1.3	1.4	1.5	1.6			
2	2.1	2.2	2.3	2.4	2.5				
3	3.1	3.2	3.3	3.4	3.5				
4	4.1	4.2	4.3	4.4	4.5	4.6	4.7	4.8	4.9
	4.10	4.11	4.12	4.13	4.14	4.15	4.16		
5	5.1	5.2	5.3	5.4	5.5	5.6	5.7	5.8	5.9
	5.10	5.11	5.12	5.13	5.14	5.15	5.16	5.17	5.18
	5.19	5.20	5.21	5.22	5.23	5.24			
6	6.1	6.2	6.3	6.4	6.5	6.6	6.7	6.8	

**Azioni**  
 Info  
 Inserisci  
 Cancella  
 Annulla  
  
 Salva e chiudi →

⏪ Ritorna all'istanza

17

## Modalità di presentazione dell'istanza

### ALLEGATI ALL'ISTANZA:

- ✓ Modello di domanda datato e firmato dal titolare dell'impresa individuale o dal legale rappresentante della società)
- ✓ Documento di identità titolare/legale rappresentante dell'impresa;
- ✓ Permesso di soggiorno in corso di validità per i cittadini extracomunitari;
- ✓ Dichiarazione antimafia;
- ✓ Copia della carta di circolazione ed altra documentazione (contratto di locazione e verbale di consegna, comodato, locazione finanziaria, ecc.) che comprovi la piena ed esclusiva disponibilità del veicolo da parte dell'impresa;
- ✓ Incarico RAEE professionali

Si ricorda che è vietata la riproduzione,

anche parziale, e la pubblicazione.

## Modalità di presentazione dell'istanza

**DOMANDA DI  
ISCRIZIONE/RINNOVO/VARIAZIONE/CANCELLAZIONE  
DELL'ISCRIZIONE**

**Il sottoscritto**

Cognome: CONTI Nome: FAUSTA  
Codice fiscale: CNTFST49M48E514Y Carica: presidente  
(doc. identità per esteri)  
Nato a LEGNANO il 08/08/1949

**in qualità di titolare, amministratore, legale rappresentante dell'impresa/ente:**  
Ragione sociale: Fausta Conti SRL  
Sede: VOGHERA (PV)  
Indirizzo: VIA Via Pisanelli 7, 24/26  
CAP/ZIP code: 27058  
Codice fiscale/V.A.T.: 02593500180

Iscritta all'Albo nazionale gestori ambientali con:  
- iscrizione n.: MI00000  
- nelle seguenti categorie e classi: nessuna categoria attiva al momento

**COMUNICA**

ai fini dell'iscrizione all'Albo nazionale gestori ambientali ai sensi dell'articolo 8, comma 1, lettera c) del D.M. 3 giugno 2014, n. 120 (cat. 3bis), che l'impresa intende effettuare le attività riportate nel foglio riepilogativo di seguito indicato"

**CHIEDE**

- Cat. 3-bis: Iscrizione.  
- la variazione dei dati generali dell'impresa

allegando i documenti previsti dalla normativa vigente

**Albo Nazionale Gestori Ambientali  
SEZIONE REGIONALE DELLA LOMBARDIA**  
istituita presso la Camera di Commercio Industria Artigianato e Agricoltura di MILANO  
Via Meravigli, 9/B  
01016-06

**Foglio Riepilogativo**

Codice identificativo  
713920155

Denominazione : Fausta Conti SRL  
Numero di iscrizione :  
Con sede a : VOGHERA (PV)  
Indirizzo : VIA Via Pisanelli 7, 24/26  
CAP : 27058  
Codice Fiscale : 02593500180  
Forma Giuridica : Società A Responsabilità Limitata  
Numero addetti : 3

**Modifiche richieste nell'istanza**

**Informazioni generali**  
Variazione anagrafica impresa.  
Nomina legale rappresentante.  
Inserimento nuovi mezzi.

**Categoria 3-bis**  
Iscrizione.

**Legali Rappresentanti**

**Sono nominati:**  
CONTI FAUSTA - Codice Fiscale (doc. identità per esteri): CNTFST49M48E514Y  
Nato a LEGNANO il 08/08/1949  
Carica: presidente

**Anagrafica Mezzi**

19

## Modalità di presentazione dell'istanza

### ✓ Incarico Formale RAEE professionali - esempio

Spett. **VEON INFRASTRUTTURE**  
**VIALE GALILEO GALILEI 101**  
**00187 ROMA (RM)**

**Oggetto: conferimento di formale incarico ai sensi degli artt. 5 e 7 del Decreto 8 marzo 2010 n. 65**

premesso che, ai sensi degli artt. 8, 10, 13 e 24 del D.Lgs. 49/2014 e dell'art. 5 co. 1° del DM 65/2010 c.d. "semplificazioni", i produttori di AEE destinate ad utilizzatori professionali hanno l'obbligo di istituire adeguato sistema di raccolta per la gestione dei rifiuti di apparecchiature elettriche ed elettroniche professionali e che a tal fine la scrivente ha aderito in qualità di consorzio ad **EREA**, sistema collettivo per la gestione dei RAEE domestici e ad **Eriop Professional**, sistema collettivo per la gestione dei RAEE professionali, costituiti ai sensi del D.Lgs. 49/2014.

Premesso altresì che, nell'ambito dell'implementazione di un adeguato sistema di raccolta ex art. 13 D.Lgs. 49/2014, che tenga in considerazione le modifiche apportate dalla legislazione sulle semplificazioni per i "distributori", gli "installatori" ed i "centri di assistenza tecnica di AEE", è previsto che i produttori di AEE destinate ad utenti professionali conferiscano incarico formale a questi soggetti.

Rilevato che tale incarico è prerequisite essenziale per l'applicazione delle disposizioni di semplificazione ed ai fini dell'iscrizione all'apposita sezione dell'Albo Gestori Ambientali "categoria 3/bis" e deve essere conferito, su richiesta del singolo soggetto, dal produttore di AEE professionali.

Preso atto del fatto che **VEON INFRASTRUTTURE**, dichiara di poter esercitare le eventuali discendenti incombenze a titolo gratuito e che l'incarico formale, oggetto del contratto de quo, consente a **EREA**, in qualità di produttore di AEE professionali, l'organizzazione di un sistema di raccolta dei relativi RAEE rispondente ai requisiti di adeguatezza, sostenibilità ed economicità richiesti dalla legislazione ambientale vigente.

Con la presente, conferiamo formale incarico di provvedere al ritiro dei RAEE definiti come professionali per le attività di trasporto e raggruppamento **EREA** ai fini della iscrizione nella categoria 3/bis dell'Albo Gestori Ambientali della sezione regionale o provinciale competente come da nuovo Regolamento dell'Albo Gestori Ambientali all'articolo 8, comma 1c <http://www.normattiva.it/uri-res/N2Ls?urn:nir:ministero.ambiente.e.tutela.territorio.e.mare:decreto.2014-06-03;1201vig=2017-07-24> ed ai sensi degli artt. 5 e 7 del DM 65/2010.

Cordiali saluti,

**Amministratore Delegato**



21

## Dall'iscrizione al rinnovo

### LE VARIAZIONI DELL'ISCRIZIONE

**ART. 18 comma 1 DM 3 giugno 2014, n. 120**

Le imprese iscritte in categoria 3bis sono tenute a comunicare alla Sezione regionale o provinciale competente ogni **ATTO O FATTO CHE COMPORTI MODIFICA DELL'ISCRIZIONE ALL'ALBO ENTRO 30 GIORNI DAL SUO VERIFICARSI.**

Le variazioni possono riguardare:

#### 1. I MEZZI

- Cancellazione di mezzi non piu' nella disponibilita' dell'impresa
- **INSERIMENTO DI NUOVI MEZZI:** è possibile richiederne l'utilizzo immediato allegando alla comunicazione di variazione la dichiarazione sostitutiva dell'atto di notorietà
- Reimmatricolazione
- Modifica titolo di disponibilita' es. Da leasing a proprieta'
- Proroga locazione/comodato/usufrutto/patto di riservato dominio/affitto d'azienda

Si ricorda che è vietata la riproduzione,

anche parziale, e la pubblicazione.

## Dall'iscrizione al rinnovo

### 2. I CODICI RIFIUTO

- AGGIUNTA / CANCELLAZIONE CODICI-RIFIUTO E TIPOLOGIE

### 3. VARIAZIONE DEI LUOGHI DI RAGGRUPPAMENTO

**4. CANCELLAZIONE DELL'IMPRESA DALL'ALBO** (solo per imprese attive al Registro Imprese)

**ATTENZIONE! Art. 18 comma 3 DM 3 giugno 2014, n.120:** Le variazioni effettuate al registro delle imprese o al repertorio economico amministrativo relative alle variazioni della ragione sociale, della sede legale, degli organi sociali, delle trasformazioni societarie e delle cancellazioni si intendono effettuate anche alla Sezione regionale competente e sono trasmesse d'ufficio per via telematica dal registro delle imprese o dal repertorio economico amministrativo alla sezione regionale stessa che provvede entro 30 giorni a recepire le modifiche dandone comunicazione alle imprese o agli enti interessati.

23

## Dall'iscrizione al rinnovo

### IL RINNOVO DELL'ISCRIZIONE art. 22 comma 1 DM 3 giugno 2014, n. 120

1. Le imprese iscritte in categoria 3bis sono tenute a rinnovare l'iscrizione ogni **CINQUE ANNI**, a decorrere dalla data di efficacia dell'iscrizione, presentando un'autocertificazione, resa alla Sezione regionale o provinciale, che attesti la permanenza dei requisiti previsti.
2. La domanda di rinnovo deve essere presentata **CINQUE MESI prima della scadenza dell'iscrizione**.
3. Le domande presentate oltre i 5 mesi non impediscono il rinnovo, ma potrebbero comportare, allo scadere dell'iscrizione, l'impossibilità di trasportare rifiuti fino all'ottenimento del provvedimento di rinnovo.
4. La **mancata presentazione dell'istanza di rinnovo nei termini** comporta, invece, la **scadenza dell'iscrizione all'Albo**.

**ATTENZIONE!** Nell'istanza di rinnovo non è possibile apportare variazioni rispetto a quanto autorizzato.

### DELIBERAZIONE n. 2 del 24 giugno 2020 del Comitato Nazionale

L'**efficacia** e la **validità** dei provvedimenti di rinnovo, formalizzati e notificati in data antecedente alla data di scadenza dell'iscrizione in essere, **decorrono dal giorno successivo al termine di scadenza dell'iscrizione stessa**.

Si ricorda che è vietata la riproduzione,

anche parziale, e la pubblicazione.



25

## Costi

### ISCRIZIONE /RINNOVO

**Presentazione istanza:**

- **10,00 euro** (diritti di segreteria): pagamento online (CARTA DI CREDITO, ICONTO O PREPAGATO TELEMACO, PAGOPA)
- **16,00 euro** (imposta di bollo sull'istanza): pagamento online (CARTA DI CREDITO, ICONTO O PREPAGATO TELEMACO, PAGOPA)

**Rilascio provvedimento autorizzativo:**

- **16,00 euro** (imposta di bollo sul provvedimento): pagamento online (CARTA DI CREDITO, ICONTO O PREPAGATO TELEMACO, PAGOPA)
- **168,00 euro** (tassa di concessione governativa): pagamento tramite BOLLETTINO POSTALE intestato all'Agenzia delle Entrate, conto corrente 8003, codice tariffa 8617, tipo versamento «rilascio». Il bollettino pagato dovrà essere trasmesso alla Sezione regionale allegandolo nella sezione Diritti dell'area riservata sul sito dell'Albo Nazionale Gestori Ambientali;
- **50,00 euro o frazione** in base al mese di iscrizione (diritto annuale): pagamento online (CARTA DI CREDITO, PAGOPA)

Si ricorda che è vietata la riproduzione,

anche parziale, e la pubblicazione.

## Costi

### VARIAZIONI

#### Presentazione istanza:

- **10,00 euro** (diritti di segreteria): pagamento online (CARTA DI CREDITO, ICONTO O PREPAGATO TELEMACO, PAGOPA)
- **16,00 euro** (imposta di bollo sull'istanza): pagamento online (CARTA DI CREDITO, ICONTO O PREPAGATO TELEMACO, PAGOPA)

#### Rilascio provvedimento autorizzativo:

- **16,00 euro** (imposta di bollo sul provvedimento): pagamento online (CARTA DI CREDITO, ICONTO O PREPAGATO TELEMACO, PAGOPA)

**ATTENZIONE!** i pagamenti necessari per il rilascio del provvedimento devono essere **effettuati entro 30 giorni dalla ricezione della pec** di comunicazione di chiusura del procedimento, altrimenti il provvedimento viene revocato ai sensi dell'art. 9-bis, commi 2 e 4, della deliberazione n.2 dell'11 settembre 2013 (modificata dalla delibera n. 1 del 10 febbraio 2016) per carenza d'interesse da parte dell'impresa e l'impresa non potrà più ottenerlo, se non depositando una nuova istanza.

27

## Costi

### DIRITTO ANNUALE

- **50,00 euro**: pagamento OGNI ANNO ENTRO IL 30 APRILE dall'area riservata dell'impresa Sezione Diritti (CARTA DI CREDITO, ICONTO O PREPAGATO TELEMACO, PAGOPA)

#### ATTENZIONE!

**IL MANCATO PAGAMENTO DEL DIRITTO ANNUALE** comporta la **SOSPENSIONE DALL'ALBO** e, decorso un anno dalla notifica tramite pec o dalla pubblicazione sul sito dell'Albo Nazionale Gestori Ambientali, la **CANCELLAZIONE D'UFFICIO**.

#### IMPORTANTE!

**COMUNICAZIONI ALBO.** Tutte le comunicazioni Albo vengono effettuate tramite posta elettronica certificata. Si raccomanda monitoraggio e lettura della pec.

Si ricorda che è vietata la riproduzione,

anche parziale, e la pubblicazione.

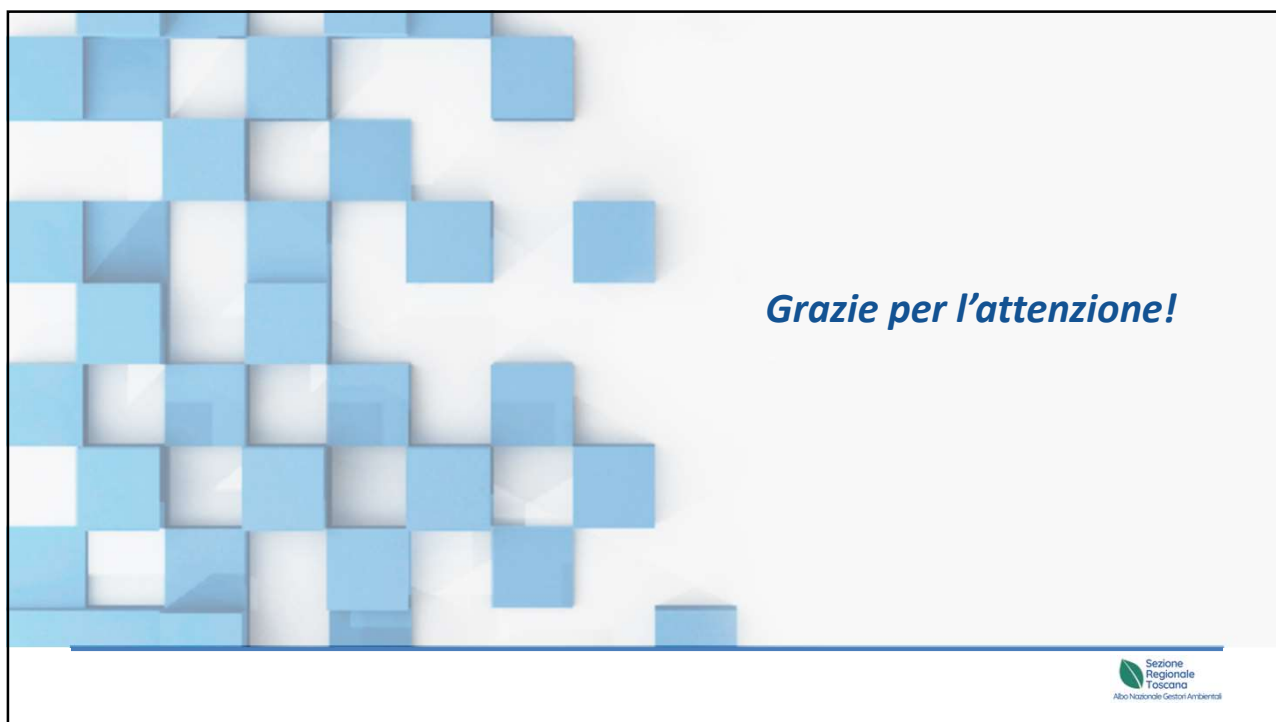

29

Si ricorda che è vietata la riproduzione,

anche parziale, e la pubblicazione.